

# EV academy

## Q & A 2018(For student)

# 目次



1. 学校基本情報
2. 学校周辺情報
3. 施設紹介
4. 国籍情報
5. アカデミック情報
6. 短期留学
7. 親子留学
8. 学生寮
9. サービス
10. Q & A

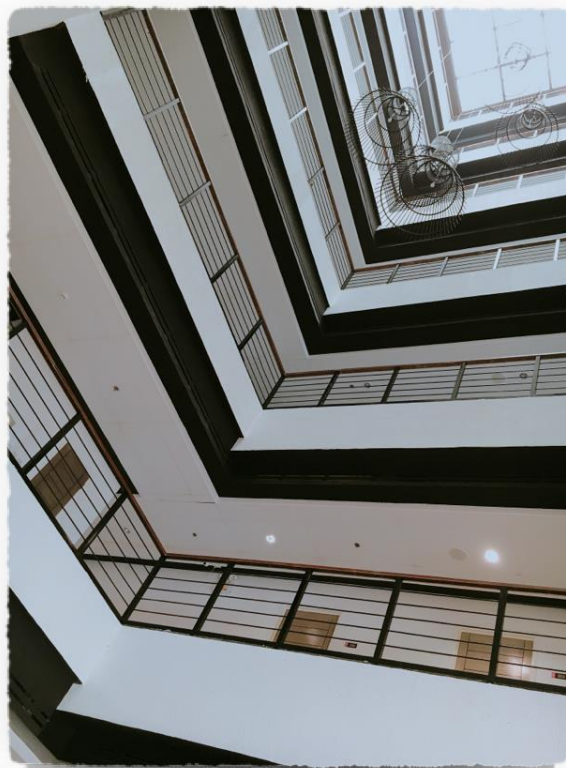

# 1. 学校基本情報

- ▶ 学校名 : EV Academy (Executive village Tutorial of Fluent English Inc.)
- ▶ 住所 : Gov.M.Cuenco Avenue, Nasipit, Balangay Talamban, Cebu city 6000, Philippines
- ▶ 電話番号 : +63-32-505-3201-2
- ▶ 外部寮 : (M.L. Quezon Avenue Corner Gov. Cuenco Street, Cebu City, 6000 Cebu)
- ▶ 滞在タイプ : 学生寮、ホテル
- ▶ 学校規模 : 寮 (300人)、クラス (380人)
- ▶ 現地法人登録番号 : CS200412060
- ▶ TESDA登録番号 : ntr no.060720032-6
- ▶ SSP番号 : AAFS NO. 04-175
- ▶ 日本オフィス : 無し
- ▶ Website : <http://www.evenglish.com>
- ▶ Facebook : EV academy
- ▶ Instagram : EV\_academy.jp

## 2. 学校周辺情報



- ▶ **ショッピングモール**
  - ガイサノカントリーモール：車5分
  - アヤラモール：車20分
  - SM CITYモール：車20分
- ▶ **サンカルロス大学**：徒歩3分
- ▶ **日本食レストラン**：徒歩5分
- ▶ **コンビニ**：徒歩10分
- ▶ **病院**：徒歩10分
- ▶ **郵便局**：車30分
- ▶ **警察署**：車10分
- ▶ **ATM**：徒歩5分
- ▶ **マクタンリゾート**：車45分

# 3. 施設紹介

- ▶ 講義棟 (3階建て)  
映画館  
マンツーマンクラス  
グループクラス  
ミーティングルーム  
カンファレンスルーム  
オフィス  
ライブラリー

- ▶ ドミトリー (8階建て)  
ジム (4階)  
卓球&ビリヤード台 (3階)  
キッズルーム (2階)

- ▶ その他の施設  
プール  
カフェ  
バスケットボールコート  
ガーデン  
キッチン  
ロビー



オーディトリウム



プール



ジム



ガーデン



ビリヤード



ジム



ハンモック



カフェテリア

# 4. 国籍情報

## 【スパルタ (SP1) ・セミスパルタ (SP2) の比率】

【2018年3月の国籍情報】

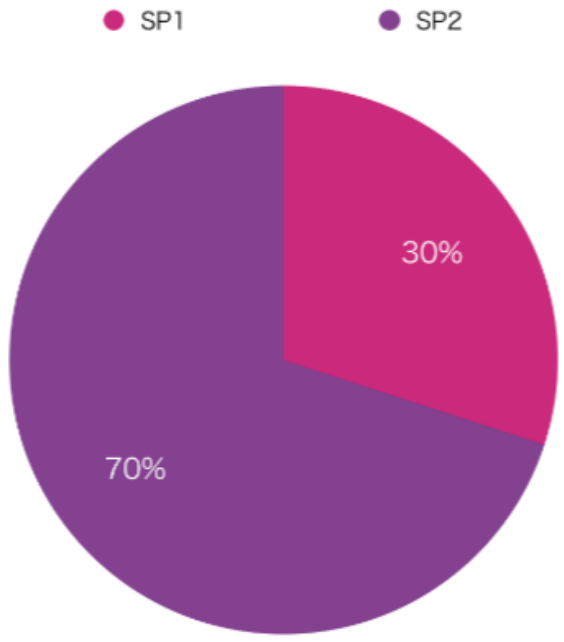
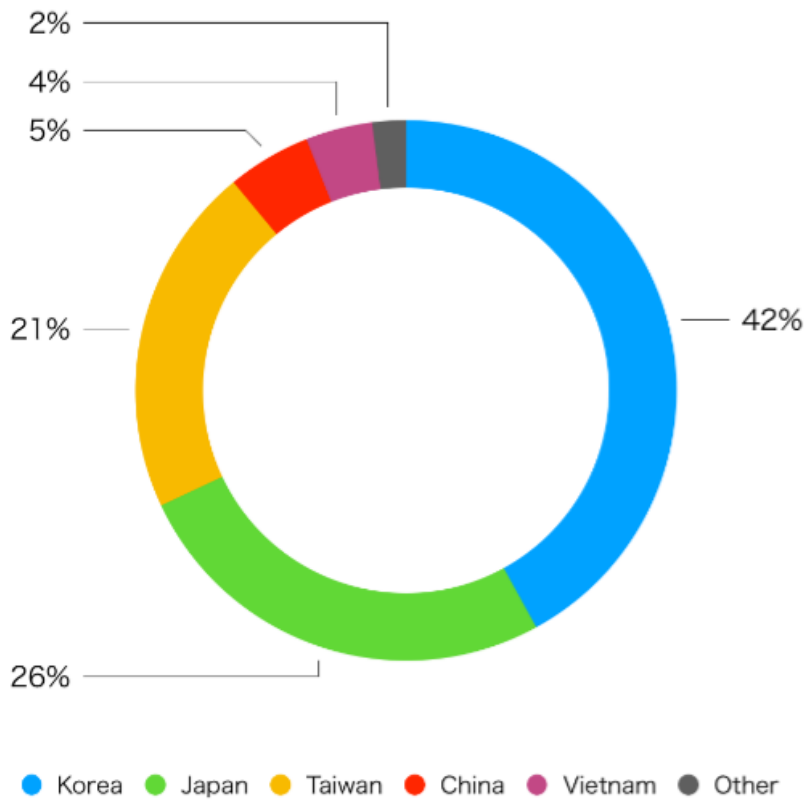

- ▶ **2018年国籍**  
→韓国・日本・台湾・中国・ベトナム・タイ・ロシア・トルコ・サウジアラビア・スペイン
- ▶ **2002年からの国籍数**  
→15か国から15,000人以上
- ▶ **学生受け入れ可能数**：400人（クラス）

# 5. アカデミック情報

- ▶ クラス
  - マンツーマンクラス
  - 小グループクラス
  - 大グループクラス
- ▶ ミーティングルーム
- ▶ カンファレンスルーム
- ▶ ライブラリー
- ▶ ブックストア
- ▶ 看護室



クラスルーム



ブックストア



掲示板



カンファレンスルーム



看護室



廊下



ライブラリー

# 5. アカデミック情報（講師陣）

- ▶ **講師陣の資格**：TESOL
- ▶ **講師陣の履歴**：全講師、4年制大学卒業
- ▶ **講師の質**：毎月1度、全講師一斉ミーティング。発音や文化への理解、教育トレーニング。
- ▶ **コースごとの講師人数**（下記表参照）

コース	GCの講師人数	MTMの講師人数
ESL (Intensive ESL, ESL classic, All MTM, MTM extended, power speaking)	24	62
試験準備対策コース IELTS guarantee, General IELTS, TOEIC, TOEFL	6	32
ESP (Business, Nursing)	1	5
Junior		21



# 5. アカデミック情報 (スケジュール)

スパルタコース (IEP & IELTS保証コース)	
時間	内容
06:00 - 06:30	起床(ロビーにて点呼)
06:40 - 07:30	オプションクラス(希望者) または休憩
07:00 - 08:00	単語テスト・朝食
08:00 - 08:55	1限目
09:00 - 09:55	2限目
10:00 - 10:55	3限目
11:00 - 11:55	4限目
12:00 - 13:00	昼食
13:00 - 13:55	5限目
14:00 - 14:55	6限目
15:05 - 16:00	7限目
16:05 - 17:00	8限目
17:10 - 18:00	オプションクラス(希望者) または休憩
18:00 - 19:00	夕食
19:00 - 20:00	文章テスト
20:00 - 22:00	自習学習
22:00 ~	自由 (月一木外出不可能)

セミスパルタコース (IEP & IELTS 保証以外のコース)	
時間	内容
06:40 - 07:30	オプションクラス(希望者) または休憩
07:00 - 08:00	朝食
08:00 - 08:55	1限目
09:00 - 09:55	2限目
10:00 - 10:55	3限目
11:00 - 11:55	4限目
12:00 - 13:00	昼食
13:00 - 13:55	5限目
14:00 - 14:55	6限目
15:05 - 16:00	7限目
16:05 - 17:00	8限目
17:10 - 18:00	オプションクラス(希望者) または休憩
18:00 - 19:00	夕食
17:00 ~ 門限時間まで	自由 (平日外出可能)

- ▶ 授業時間数 : 最低8時間、最大12時間
- ▶ 最低時間数 : 0時間/日 (スパルタ) / 8時間 (セミスパルタ)
- ▶ 最高時間数 (スパルタ) = 12時間  
【クラス8コマ+義務自習2時間+オプションクラス2コマ=12時間】
- ▶ 最高時間数 (セミスパルタ) = 10時間  
【クラス8コマ+オプションクラス2コマ=10時間】

# 5. アカデミック情報 (プログラム紹介)

スパルタ	ESL	Intensive ESL	4 MTM + 2 SG + 2 LG + 2 SELF STUDY
	試験準備対策	IELTS保証コース	4 MTM + 2 SG + 2 LG + 2 SELF STUDY
セミスパルタ	ESL	ESL classic	4 MTM + 2 SG + 2 LG
		MTM extended	6 MTM + 1 SG + 1 LG
		All MTM	8 MTM
		Power speaking	6 MTM + 1 SG (ESL) + 1 LG (ESL)
	試験準備対策	Intensive IELTS (basic: Pre-IELTS)	4 MTM + 2 SG + 2 LG
		TOEIC	4 MTM + 2 SG + 2 LG
		TOEFL	4 MTM + 2 SG (ESL) + 2 LG (ESL)
	ESP	Business English	4 MTM + 2 SG (ESL) + 2 LG(ESL)
		Nursing	2 MTM + 2 MTM(ESL) + 2 SG(ESL) + 2 LG(ESL)
	その他	Junior camp/ Family camp	6 MTM

- ▶ **MTM** : マンツーマンクラス
- ▶ **SGC** : 小グループクラス / **BGC** : 大グループクラス
- ▶ **1コマ** : 55分授業

# 5. アカデミック情報（コース内容詳細）

コース	内容
Intensive ESL ESL Classic	MTM : Reading, Writing, Speaking, Listening SG : Grammar, Presentation LG : Active speaking and/or CNN, Listening
MTM Extend	MTM : Reading, Writing, Speaking, Listening, The lexicon, Grammar, Dynamic Reading, Creative Writing
ALL MTM	MTM : Reading, Writing, Speaking, Listening, The lexicon, Grammar, Dynamic reading, Creative writing
Power speaking	MTM : Fluent speaking（発音矯正）, Conversational English（会話力）, The lexicon（語彙重視）, Effective communication SG : Current issue（ニュース）, Dynamic Reading（アカデミック的内容） LG : Presentation, Active speaking
IELTS	MTM : Reading, Writing, Speaking, Listening GC : Writing, Speaking, Listening & Reading, Grammar for IELTS
TOEIC	MTM : TOEIC Reading & Vocabulary, Listening, Grammar GC : Listening, Reading
TOEFL	MTM : Reading, Writing, Speaking, Listening SG : Same as Intensive ESL & ESL classic LG : Same as Intensive ESL & ESL classic
Business	MTM : Communication in Business, Business vocabulary, Business writing, Effective Negotiation SG : Same as Intensive ESL & ESL classic LG : Same as Intensive ESL & ESL classic
Junior	MTM : Reading, Writing, Speaking, Listening, Grammar

# 5. アカデミック情報（コース内容詳細）

クラス	内容
Fluent Speaking	正確な発音、連音、アクセント、イントネーションにフォーカスをしている授業で、会話の理解し、似てる発音の差を認識して矯正していく授業です。
Conversational English	日常生活の中で基本的な会話能力、語彙能力、英語の組み合わせなどを把握して実際に生活で適応されるようにスキルアップさせることができる。
The Lexicon	日常生活で使える言葉を整理して、文章と段落を理解し、状況に合う語彙と使い方も理解してもらう授業。
Effective Communication	適切な文法と単語を使用しながら、ミスコミュニケーションや誤解される状況などを減らすために、口頭でちゃんとコミュニケーションが取れるように練習する授業。
Current issues	社会で全般的に起きてる最近のニュースもしくはイッシュ（CNN,BBC,ANCニュース）をユーチューブから習得し、トレンドに応じる英語が使えることができる。
Dynamic reading	"Read and Think"、"Academic poer reading book"などのテキストを使いながらリーディングはリピート授業、作家の意図を把握し、語彙、話し方の矯正にフォーカスをした授業。リーディングを通して理解のスキルをアップしてくれる。
Presentation	みんなの前で様々なトピックを選び、発表の準備をしておらい、英語の面接準備などに役立つ授業。
Active speaking	Role playing（状況ごとに演劇）、ディベート、トークショーなど、アクティブを通して、日常生活にやつ立つグループ授業。
Communication in Business	ビジネスの場で必要な英会話を、様々な状況を踏まえて、実際に使うことができるよう、練習します。
Business writing	メールの書き方や、履歴書、手紙など、ビジネス英語と並行に実際に作成してみます。
Effective negotiation	教材の例題、条件を使用しながら、英語での交渉の仕方を学びます。

# 5. アカデミック紹介（オプションクラス）

- ▶ **モーニングクラス**（06:40 - 07:20, E1-E2）
  1. Grammar
  2. Fluency（スピーキング強化）
  3. Speaking Workshop
  
- ▶ **イブニングクラス**（17:00 - 18:00, E3~）
  1. Grammar Guide
  2. CNN Listening
  3. Film & Production（実際に映画等を見る）
  4. Discussion & Debate
  5. Writing Workshops
  
- ▶ **費用**：無料
- ▶ **申請方法**：毎週火曜日・金曜日オフィスにて申請可能。
- ▶ **適応日**：火曜日申請の場合は水曜日、金曜日申請の場合は翌週の月曜日
- ▶ **注意事項①**：2回以上欠席の場合は、自動的にキャンセルされ、受講が不可能となります。
- ▶ **注意事項②**：スパルタ生で受講希望・単語テスト受講されている場合、朝食時間が15分間のみとなるため、十分考慮の上、現地にてお申込みください。
- ▶ **注意事項③**：モーニングのクラスは、基礎的レベルの向上を促進させる必要のある生徒（E1,E2レベル）が、イブニングクラスはE3レベル以上の生徒が受講可能です。

# 6. 短期留学

- ▶ **事前テスト**：可能（渡航1週間前までに提出）
- ▶ **初日からの授業受講**：可能（午後の4コマ、または2コマ）
  - 現地費用支払い用の換金が終わっている生徒：4コマ出席可能
  - 換金が終わっていない生徒：2コマ出席
- ▶ **MTMクラスの追加の事前予約**：可能（月～木の17:00~18:00、料金は他ページ参照）
- ▶ **センディング予約**：卒業の3日前までにオフィスにて申請（1人1,000php）
- ▶ **オプションクラスの予約**：入学日の当日、または平日火曜日と金曜日に申請可能（無料提供、6:40~7:30または17:00~18:00）
- ▶ **土曜日の追加補講の事前予約**：可能（最低2コマ、最大4コマ、1コマ400php）

時間	サンプルスケジュール (セミスパルタ)
07:00-08:00	朝食
08:00-09:00	休憩
09:00-09:55	スピーキングテスト／SSP申請／ パスポート回収等 (カンファレンスルームA集合)
10:00-12:00	オリエンテーション (セブ留学安全対策・学校のルール等)
12:00-13:00	昼食
13:00-15:00	ショッピング・換金 (BTCモール)
15:05-16:00	授業
16:05-17:00	授業
18:00-19:00	夕食

# 7. 親子留学

- ▶ **入学基準年齢** : 7歳以上
- ▶ **お部屋** : 基本的に同部屋
- ▶ **コース** : ジュニアコース (お子様)  
保護者様はご希望によりスパルタコースも受講可能です。
- ▶ **休日外出** : お子様は、保護者様とご一緒の場合に限り、可能です。
- ▶ **ジュニアクラス** : マンツーマン6コマ
- ▶ **保護者クラス** : マンツーマン4コマ+グループ2コマ
- ▶ **ベビーシッターの提供** : 無し
- ▶ **保護者の授業** : 義務ですが相談の上、調整可能です

時間割	ジュニアスケジュール		保護者スケジュール	
08:00-08:55	MTM 1	リスニング	MTM 1	General English
09:00-09:55	MTM 2	リーディング	MTM 2	会話&イディオム
10:00-10:55	MTM 3	文法	MTM 3	語彙&文法強化
11:00-11:55	MTM 4	ライティング	MTM 4	ライティング
13:00-13:55	MTM 5	スピーキング	GC 5 GC 6	文法
14:00-14:55	MTM6	スピーキング		プレゼンテーション
15:05-16:00		義務自習		リスニング
16:05-17:00			スピーキング	

MTM : マンツーマンクラス、GC : グループクラス

# 8. 学生寮



1人部屋

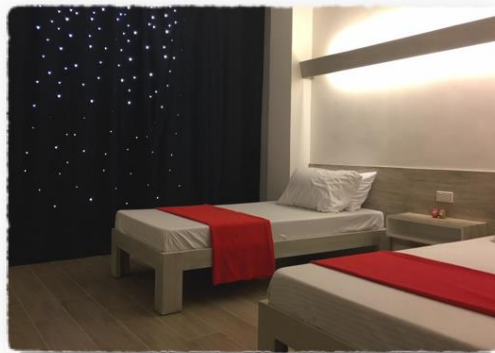

2人部屋



シャワールーム



3人部屋



4人部屋



デスク

- ▶ お部屋タイプ：  
1人部屋／2人部屋／3人部屋／4人部屋
- ▶ 部屋数：135部屋

	1人部屋	2人部屋	3人部屋	4人部屋
部屋数	14	81	30	10
収容人数	14	162	90	40



セーフティボックス



エレベーター



## 8. 学生寮（詳細）

- ▶ **設備**：冷蔵庫／セキュリティボックス／ドライヤー／ベッド／机／椅子／クローゼット／スタンド／コンセント（5つ/人）／トイレ／シャワールーム／消火器
- ▶ **フロア**：男性－2～4階、女性－4～8階
- ▶ **セキュリティ**：24時間体制で管理  
【1階ロビー（1名）・4階エレベーター前（1名）・4階階段前（1名）・見回り（1名）】
- ▶ **チェックイン**：土曜日17時から日曜日終日
- ▶ **チェックアウト**：土曜日13時まで
- ▶ **延泊希望**：空室がある場合のみ、日曜日13時まで（1泊2,000php）
- ▶ **男女相部屋希望**：ご夫婦の場合に限る（証明書提出必須）
- ▶ **ルームメイトの指定**：不可（ご友人やご家族との特別要望も不可能）
- ▶ **お部屋タイプの変更**：現地オフィスに空室状況、金額の相談・確認が必要
- ▶ **無料WIFIの使用**：不可（1階の特定エリアのみ使用可能）

# 9. サービス

- ▶ セキュリティ：24時間4人態勢
- ▶ ゲート：門番あり
- ▶ 害虫駆除：4回／年
- ▶ 掃除：2回／週
- ▶ ベッドシート交換：1回／週
- ▶ 洗濯：2回／週（手洗いの場合の乾燥所も提供）
- ▶ 食事：3回／日（週末の食事が2回／日に変更予定）
- ▶ 飲み水：ウォーターサーバー水を学生寮・アカデミックのフロアに各設置
- ▶ アクティビティ：ヨガ（水）・ズンバ（火・木）18:00-19:00
- ▶ ピックアップサービス：800php（空港から学校まで、次のページ参考）
- ▶ センディングサービス：1,000php／人（卒業の1週間前に現地にて申請）
- ▶ 訪問診療：月曜日の13時から（医者の都合上、来れない場合もあり。その際は、EVのスタッフと病院へ行くことが可能）
- ▶ 買い物：初日の月曜日の午後のみ
- ▶ ポケットWi-Fiレンタルサービス：500php／週+1,000php（保証金、返却日に返金）
- ▶ その他レンタルサービス：枕（100php／週）・毛布（100php／週）・スタンド（100php／週）ファン（100php／週）

# 10. ピックアップ情報

- ▶ **スタッフ**：フィリピン人または国籍のマネージャー（ただし、スケジュール上日本人スタッフではない場合もあり）
- ▶ **到着後のサービス**：お水・ウェルカムパック・オリエンテーション資料・本校までの送迎・EV無料WIFIパスワードの提供
- ▶ **ウェルカムパック**：シャンプー・リンスー各1回分・ティッシュ、スナック
- ▶ **食事**：提供の保証なし（もしもフライト時間の関係上で時間内に到着ができなかった場合は、各自で持参した食べ物、またはEVコーヒーショップにてとることが可能。）
- ▶ **到着後の緊急事態が発生した場合**：24時間滞在しているロビーガードにすぐに伝達（ロビーガードが日本人マネージャーにすぐに報告し、対応いたします。）
- ▶ **注意事項**：同時刻にほかの生徒様もピックアップさせていただく場合があるため、空港でのSIMカードの購入と換金は出来る限りご遠慮をお願いしております。換金は月曜日の午後にショッピングに行った際に行います。また、SIMカードは本校にて無料提供をしているため、平日に受け取りをお願いいたします。
- ▶ **初日のスケジュール**：

時間（初日のスケジュール）	内容	持ち物
09:00-12:00	レベルテスト及び書類申請	<ul style="list-style-type: none"><li>• IDカード</li><li>• パスポート</li><li>• Eチケットのコピー</li><li>• 筆記用具</li></ul>
13:00-15:00	オリエンテーション、またはショッピング	<ul style="list-style-type: none"><li>• オリエンテーション資 または</li><li>• 現金・ATMカード</li></ul>
15:00-17:00	ショッピング、またはオリエンテーション	<ul style="list-style-type: none"><li>• 現金・ATMカード または</li><li>• オリエンテーション資料</li></ul>
17:00-18:00	現地費用のお支払い	<ul style="list-style-type: none"><li>• 現金</li></ul>

# 1 1. Q & A (アカデミック)

## ▶ 毎日のプレゼンの必要性和効果はあるのですか？

→人の前で話しをする練習、トピックを選んで英語で発表という形になります。日本の教育にはプレゼンテーションという項目があまりなく慣れない分野だと思います。しかし日本人生徒様からは、「最初の1週間は人の前で話をするのがとても苦手でした、が、2週目からだんだんと慣れてきて楽しかったです！」とフィードバックをいただいています。

## ▶ LGクラスは、Active Speaking/CNN listeningの中から生徒様に選んで頂けるという認識でお間違いないでしょうか？

→LGグループの場合、最初のスケジュールはこちらで設定してしまいますが、もしご変更ご希望でありましたら、毎週火曜日・金曜日に変更希望が可能ですので、現地にてご相談していただければサポートさせていただきます。

## ▶ グループレッスンのクラスで、前からいる学生とレベルの差がある場合、何かサポートはありますか？

→レベルを分けておりますので、レベルが合わない場合には毎週火曜日と金曜日に授業変更が可能となりますので、相談の上変更させていただきます。

## ▶ スパルタコースとセミスパルタコースの違い

→スパルタコースは、IELTS保証コースとIntensive ESLのみで編成されております。Special courseを含むその他のコースは、すべてセミスパルタコースとなります。Intensive ESLとESLクラシックの授業体系は同じですが、Intensive ESLはESLクラシックに、単語テスト+文章テスト+義務自習2時間をアップグレードされたものとなります。

## ▶ Power Speakingの希望でしたが、SP1(スパルタ)を希望する場合は、ESLですとIntensive ESLコースのみになりますか。

→スパルタコースのESLはIntensive ESLのみです。

## ▶ スピーキング強化を希望の場合、どのコースを選択すればいいですか？

→セミスパルタの、Power speakingコースをお選びください。全授業、スピーキングに特化したクラスとなります。

## ▶ Intensive ESLとは何ですか。

→Intensive とはスパルタを指すため、スパルタコースのESLです。Semi Intensiveとはセミスパルタを指します。

## ▶ 一般コース (SpartaやSemi Sparta) ですが、最低受入年齢は何歳からとなりますか？

→高校生以上でしたら、事前に大人の方と一緒に受講されることをお伝えいただければ、可能でございます。

# 1 1. Q & A (アカデミック)

- ▶ **24週間の長期留学を希望しています。英語レベルが初級の段階ですが、お勧めしていただけるコースはありますか。**  
→ 1. ESL12週間+IELTS週間の組み合わせ  
現在のレベルが初級ですと、一番おススメのコースは一般のESL (ESLクラシックまたはインテンシブESL) です。基礎をしっかりと磨いていただくことが大事で、滞在が24週間となりますので、13週間目からはIELTSをおススメしています。  
IELTSは全英語の技能が含まれていますので、大学進学のご予定がなくても、お勧めができるコースです。同様に24週間の留学プランで来られるベトナム人の学生様が多いですが、その方たちもIELTSを受講されています。  
→ 2. ESL24週間のお申込み (ご入学されて1カ月後、様子を見てご変更)  
1カ月ESLで学習された後、現地にてマネージャーと相談の上、ご変更が可能です。まずは全体的な基礎力を向上させながら様子を見ていただき、ご本人様の必要となる分野に合わせ、こちらからご提案させていただくことも可能です。
- ▶ **6週間の短期の留学予定ですが、IELTSコースの保証コースでないIELTSコースはございますでしょうか？**  
→ General IELTSコースがございます。毎週月曜日開講しております。
- ▶ **セミスパルタコース希望ですが、一般的英語コースはどのコースになるのですか？**  
→ ESL Classicになります。
- ▶ **普段から英語を使用している人におすすめコースはありますか？**  
→ Power speakingが最もお勧めできるコースです。また短期の生徒様にもこちらのコースをお勧めしております。
- ▶ **現在、TOEIC700のスコアを所有していますが、TOEFL受講の英語力の基準は問題ないですか？**  
→ ご入学された当日にTOEFLのレベル試験を受験していただきます。TOEFLのカリキュラムはグループクラスがESLコースの学生様とご一緒に、ESLの内容の授業を受けていただき、全体的に基礎から固めていただく方針でございます。すべてのマンツーマンクラスがTOEFLの内容を行いますので、生徒様に合わせ、弱点を克服し、点数アップを目指します。TOEFLのグループレッスンがございませんので、現在のレベルに関係なくTOEFLを受講していただくことが可能です！
- ▶ **単語テストや文章テストは週に何日ほど、必須ですか？**  
→ スパルタコースの単語テストは平日朝毎日、文章テスト・義務自習は月-木です。
- ▶ **スパルタコースの単語テストと文章テストについて詳しくお聞きしたいです。**  
→ 単語テストも文章テストも、1日50単語・文章を暗記していただきます。  
(テキストは、EV指定、また初日のテスト後、レベルによって、教材は異なる。)  
すべて口頭試問形式であり、日本語を見て、英単語・英文をフィリピン人講師に伝えていただきます。

# 1 1. Q & A (アカデミック)

▶ **ESLコースのグループレッスンは担当されるのはフィリピン講師でしょうか？ネイティブ講師ですか？**

→ESLコースのグループレッスンは、基本的にフィリピン人講師が担当しておりますが、レベルによってはネイティブの先生がクラスを担当しております。尚、現在EVにはアメリカ人のネイティブ講師が1名クラスを受け持っております。

▶ **入学後、コース変更は可能ですか？変更可能な場合、追加料金や返金等がありますか。**

→下記に追加料金の詳細を記載いたします。また、差額分が出た場合の返金は致しかねます。入学後の変更をご希望の際は、現地の日本人スタッフとアカデミックチームに相談していただく必要がございます。

変更内容	追加料金
スパルタ⇄セミスパルタ	100 \$
スパルタ→スパルタ セミスパルタ→セミスパルタ	1,000php
ESL Classic, MTM EXTEND, ALL MTM→スパルタ	2,500php/4週

▶ **グループクラスからマンツーマンクラスへの変更や追加マンツーマンクラスを受講することは可能ですか。**

→追加料金をお支払いの上、変更・追加クラスを受講可能がございます。

内容	追加料金
グループクラスからマンツーマンクラスへの変更	4,000php/4週
マンツーマン追加授業 (17:00- 18:00)	ESL コース : 5,000php/4週 (月-木) その他コース : 6,000php/4週 (月-木)

# 1 1. Q & A (学生寮)

- ▶ **窓は1人部屋以外もついてますか。**  
→どのお部屋タイプでも、1部屋1つ、設置されております。
- ▶ **お部屋はスパルタとセミスパルタで分けられていますか。**  
→状況によりミックスされる場合がございます。
- ▶ **ルームメイトは選べますか。また、ルームメイトについて事前に情報をいただくことはできますか。**  
→事前にルームメイトの情報等をお伝えすることは出来かねます。本校は多国籍な生徒様が存在する故、外国人ルームメイトになる可能性も十分ございます。
- ▶ **ルームメイトは同じタイミングで入寮しますか。**  
→生徒様によって入学・卒業が異なるために、同時ではございません。
- ▶ **何か宗教上等注意することはありますか。**  
→日本と違い、多くの学生が異なった宗教を信仰しておりますが、それについて卑下する行為、無視する行為などを避けていただき、協調できる環境作りを心がけていただければ問題はございません。
- ▶ **複数人部屋での貴重品の保管は個人ロッカー等がありますか。**  
→1人1台、クローゼットの中にあるセキュリティーボックスをご使用いただけます。
- ▶ **外部のホテルの詳細を教えてください。**  
→エリシアホテル  
→住所：M.L. Quezon Avenue Corner Gov. Cuenco Street, Cebu City, 6000 Cebu  
→送迎：送迎は難しくなっておりますが、結構近い距離なのでタクシー乗ったとしてもp40となります。
- ▶ **ホテルは何人部屋ですか。**  
→1人部屋でございます。
- ▶ **ホテルまでの距離は学校からどれくらいでしょうか。**  
→徒歩10分圏内になります。尚、EVからの毎日の送迎サービスは提供しておりません。

# 1 1 . Q & A (初日)

- ▶ **現地費用はアメリカドル建て、またはフィリピンペソ建てのどちらになりますでしょうか。**  
→現地でお支払い経費はすべてペソのみとなっております。
- ▶ **現地費用は、現金またはクレジットカードでもお支払い可能でしょうか。**  
→現地費用のお支払いは、現金のみとなっておりますので、ご理解のほどよろしくお願いいたします。
- ▶ **教材費は大体いくらですか。**  
→テキスト代は目安で1か月1200ペソでございます。
- ▶ **なぜ、初日の書類申請の際に、Eチケットのコピーが必要なんですか。**  
→SSPやVISA申請をする際に移民局へ情報伝達するためです。また、こちらは返却できないためにコピーをいただいております。
- ▶ **現地空港到着時の出迎えについて、これはあくまでも、現地到着後の片道のみのお出迎えで、日本帰国時の空港までの移動は含まれていないという理解で良いのでしょうか。**  
→こちらはピックアップのみとなっております。帰りはタクシーで移動していただくか10代の生徒様でしたら、卒業する前にセンディングをご希望のしていることをお伝えいただければ1,000ペソでセンディングの用意をさせていただきます。
- ▶ **パスポートは学校で預かってもらえるのでしょうか？**  
→卒業日まで、学校でお預かりしております。
- ▶ **ショッピング&両替について具体的な説明をお願いします。本来であればいつどこで行うものですか？**  
→初日の午後、BTCモールで2時間、換金とショッピングを行っていただきます。
- ▶ **各自で買い物や換金を行えば、追加費用なしで午後から授業が受けれるという事は可能でしょうか？**  
→事前テストを受けられた場合、初日の午後から授業とることが可能です。
- ▶ **初日午後の買い出し一週間分の生活必需品とは、具体的にどのようなものを想定したらいいですか。**  
→トイレットペーパーは必須です。シャンプーや石鹸、スナックなど、ご本人様が必要と思われるものをご購入していただいております。
- ▶ **Deposit : PHP500(1week)とはいつ引かれますか。**  
→現地費用をお支払いしていただく際に一緒にご請求させていただきます。電気代の超過、もしくは器物破損等をしなかった場合のみ、全額卒業される際にお返しいたします。もしも超過や破損等あった場合は、デポジットから引かせていただきます。



# 10. Q & A (ピックアップチェックイン・アウト)

【空港にて】

- ▶ **入国目的は「観光」でよろしいでしょうか？**  
→前は観光のみ入国が可能でしたが、最近では留学とすることでLOAを見せることも可能だそうです。この前EVの日本人スタッフも観光で入国したということですので、観光にチェックをするようにお伝えください。
- ▶ **滞在場所はどこと伝えればよろしいでしょうか？**  
→→滞在先はWaterfrontと書いていただければと思います！
- ▶ **例えば4週以上滞在する場合、ビザの延長が必要と存じます。そのため、滞在期間はそのまま4週以上の週をこたえてよろしいですか？それとも、「3週間」などと答えればよろしいでしょうか？**  
→そのまま4週以上の週を記入していただいても問題ございません。本校にて延長の申請をいたします。
- ▶ **一度、日本に帰国しなければならない場合、セブに戻ってきた際の入国には問題はありませんか。**  
→リターンチケットを所有している場合は問題ございません。

【ピックアップについて】

- ▶ **ピックアップの対応時間につきましてお伺いできますと幸いです**  
→ピックアップは24時間制になっておりますので、週末到着されるお時間を事前に教えていただければ、ピックアップのお手配をさせていただきます。

【チェックイン】

- ▶ **チェックインに関してですが、土曜日の前泊は可能でしょうか。前泊の費用についても教えてください。**  
→土曜日チェックイン土曜日チェックアウトを義務付けさせていただいております。土曜日13時以降にチェックインされるのであれば問題ございません！（別途の費用は発生しません。）
- ▶ **仕事の都合上、チェックインを水曜日や木曜日などの平日に行いたいのですが、可能ですか。**  
→大変申し訳ございませんが、通常週末のチェックイン、チェックインアウトになります。
- ▶ **チェックイン時間を教えてください。**  
→チェックイン時間は土曜日17時以降～日曜日となります。（チェックアウト時間は土曜日の13時まで）

The background features abstract, overlapping geometric shapes in various shades of pink and purple, primarily concentrated on the right side of the frame. The shapes are semi-transparent, creating a layered effect. The rest of the background is plain white.

Thank you!