



旅人達の英会話スクール
CROSS×ROAD 学校案内

10° 21' North
CROSS × ROAD 123° 55' East
フィリピン・セブ島 / 旅人達の英会話スクール

学校プロフィール

世界への旅をサポートする
世界で唯一の英語留学

CROSS×ROAD（クロスロード）は
世界一周・ワーキングホリデー・海外へ
の転職など、これから海外にチャレンジす
る旅人達を応援するフィリピン・セブにあ
る英会話スクールです。
世界一周をした日本人オーナー夫妻、ス
タッフをはじめ、同じ夢を持つ仲間ととも
に国際的なリゾートであるフィリピン・セ
ブで過ごす留学生活は、あなたにとってか
けがえのない財産になるはずです。



クロスロードだから出来ること①

～旅人が集まり夢を語り合い高め合う「場」～



CROSS×ROADの生徒さんのほとんどは、これから世界一周の旅に出たり、カナダやオーストラリアのワーキングホリデーに参加したり、海外ボランティアや海外就職を目指す方たちです。

これから世界中に旅立っていく仲間と同じ釜の飯を食べ、一緒に生活し、共に励まし合いながら英語の勉強や今後の夢を語り合っていくこととなります。



このような海外で活躍することを志す人たちが集い、高め合える「場」こそ、私たちが皆さんに提供できる最高のサービスだと思っています。そしてここで知り合った仲間こそがあなたにとって本当に大切な財産になると信じています。

クロスロードだから出来ること②

～居心地の良いゲストハウスのような居住空間～



CROSS×ROADは国際的なリゾート地であるセブの高級住宅地の中に一軒家を賃貸して校舎兼宿舎にしています。そのため、他の学校と比べてアットホームで快適な環境を提供しています。セブの裕福な家に滞在していただくことになり、他校のようにマンションビル内を改造した宿舎や学校用に建設された施設とは異なります。

また、住宅街全体が四方を壁に囲まれ、住宅街の出入りは24時間ガードマンが監視しているためセキュリティの心配はありません。各部屋にはトイレ・バスを完備しており、校舎の裏庭には専用のプールもあります。

食事は基本的にフィリピン料理と日本料理です。料理上手なシェフ、ハウスキーパーのNene (ニーニ) と Lyn (リン) の作る料理は絶品です。



クロスロードだから出来ること③

～完全オーダーメイドのカリキュラム設定～



実際、英語学校に入学される時、英語の授業についていけるかどうか？本当に英語力が伸びるのか？心配ではありませんか？

CROSS×ROADの定員は3~40名と小規模かつアットホームな学校です。そのため生徒さんお一人お一人に丁寧な指導をさせていただいています。



具体的には入学後すぐにお一人お一人と面談を行い、完全オーダーメイドのカリキュラムを設定します（来校時に1時間程度の面談を行います。）。もちろんいつでもカリキュラム変更の御相談に乗らせていただいております、変更も自由にできます。

クロスロードだから出来ること④

～充実した講師陣～



フィリピンは英語を公用語としており、きれいなアメリカンアクセントの英語を話す人がたくさんいます。その中でもCROSS×ROADの講師陣は選び抜かれた精鋭です。私たちは厳格な採用基準に従って採用活動を行っています。そのため当校の採用倍率は10倍程度（10人面接して1人の割合で採用）となっています。

クロスロードの採用基準

- ①文法力（全員にテストを実施）
- ②発音（アメリカンアクセント）
- ③人柄・パーソナリティ



クロスロードだから出来ること⑤ ～リーズナブルな価格設定～

4週間125,000円から留学していただけます。

フィリピン留学だからこそ、CROSS×ROADだからこそできる料金設定です。

2018/6/1以降

【ライトプラン】 マンツーマン授業4コマ(50分×4コマ)+ 無料グループ授業2コマ(50分×2コマ) 入学金 15,000

1週間	2週間	3週間	4週間	6週間	8週間	10週間	12週間	16週間
4人部屋	48,250	77,500	108,750	125,000	187,500	245,000	307,500	485,000
2人部屋	51,250	87,500	123,750	145,000	217,500	285,000	357,500	565,000
1人部屋A	55,000	95,000	135,000	160,000	240,000	315,000	395,000	625,000
1人部屋B	57,500	100,000	142,500	170,000	255,000	335,000	420,000	665,000
1人部屋C	60,000	105,000	150,000	180,000	270,000	355,000	445,000	705,000
1人部屋D	62,500	110,000	157,500	190,000	285,000	375,000	470,000	745,000
デラックス1人部屋	65,000	115,000	165,000	200,000	300,000	395,000	495,000	785,000

【スタンダードプラン】 マンツーマン授業6コマ(50分×6コマ)+ 無料グループ授業2コマ(50分×2コマ)

1週間	2週間	3週間	4週間	6週間	8週間	10週間	12週間	16週間
4人部屋	52,500	90,000	127,500	150,000	225,000	295,000	370,000	585,000
2人部屋	57,500	100,000	142,500	170,000	255,000	335,000	420,000	665,000
1人部屋A	61,250	107,500	153,750	185,000	277,500	365,000	457,500	725,000
1人部屋B	63,750	112,500	161,250	195,000	292,500	385,000	482,500	765,000
1人部屋C	66,250	117,500	168,750	205,000	307,500	405,000	507,500	805,000
1人部屋D	68,750	122,500	176,250	215,000	322,500	425,000	532,500	845,000
デラックス1人部屋	71,250	127,500	183,750	225,000	337,500	445,000	557,500	885,000

【スペリアプラン】 マンツーマン授業8コマ(50分×8コマ)+ 無料グループ授業2コマ(50分×2コマ)

1週間	2週間	3週間	4週間	6週間	8週間	10週間	12週間	16週間
4人部屋	58,750	102,500	146,250	175,000	262,500	345,000	432,500	685,000
2人部屋	63,750	112,500	161,250	195,000	292,500	385,000	482,500	765,000
1人部屋A	67,500	120,000	172,500	210,000	315,000	415,000	520,000	825,000
1人部屋B	70,000	125,000	180,000	220,000	330,000	435,000	545,000	865,000
1人部屋C	72,500	130,000	187,500	230,000	345,000	455,000	570,000	905,000
1人部屋D	75,000	135,000	195,000	240,000	360,000	475,000	595,000	945,000
デラックス1人部屋	77,500	140,000	202,500	250,000	375,000	495,000	620,000	985,000

※別途入学金15,000円と水道光熱費(1週間600ペソ+従量課金制)をいただいております。
※最短で1週間～のご留学を受け入れております。

※1人部屋Aは狭いバス・トイレが共同
1人部屋Bはバス・トイレが共同
1人部屋Cは専用のバス・トイレがあるシンプルなお部屋です。
1人部屋DはCより広く、専用のバス・トイレがお部屋の中にあります。
デラックス1人部屋はクロスロードで一番広く、綺麗なお部屋です。

親子留学

<2名様で留学する場合> ※例> ママとお子さま1人

ライトプラン(マンツーマン4時間)

授業を受ける人数	1週間	2週間	3週間	4週間	6週間	12週間	24週間
1名	75,000	135,000	195,000	240,000	475,000	710,000	1,415,000
2名	87,500	160,000	232,500	290,000	570,000	850,000	1,690,000

スタンダードプラン(マンツーマン6時間)

授業を受ける人数	1週間	2週間	3週間	4週間	6週間	12週間	24週間
1名	81,250	147,500	213,750	265,000	525,000	785,000	1,565,000
2名	100,000	185,000	270,000	340,000	670,000	1,000,000	1,990,000

<3名様で留学する場合> ※例> ママとお子さま2人、パパ・ママとお子様1人

ライトプラン(マンツーマン4時間)

授業を受ける人数	1週間	2週間	3週間	4週間	6週間	12週間	24週間
1名	86,250	157,500	228,750	285,000	565,000	845,000	1,685,000
2名	98,750	182,500	266,250	335,000	660,000	985,000	1,960,000
3名	103,750	192,500	281,250	355,000	697,500	1,040,000	2,067,500

スタンダードプラン(マンツーマン6時間)

授業を受ける人数	1週間	2週間	3週間	4週間	6週間	12週間	24週間
1名	92,500	170,000	247,500	310,000	615,000	920,000	1,835,000
2名	111,250	207,500	303,750	385,000	760,000	1,135,000	2,260,000
3名	122,500	230,000	337,500	430,000	847,500	1,265,000	2,517,500

<4名様で留学する場合> ※例> ママとお子さま2人、パパ・ママとお子様2人

ライトプラン(マンツーマン4時間)

授業を受ける人数	1週間	2週間	3週間	4週間	6週間	12週間	24週間
1名	97,500	180,000	262,500	330,000	655,000	980,000	1,965,000
2名	110,000	205,000	300,000	380,000	750,000	1,120,000	2,230,000
3名	115,000	215,000	315,000	400,000	787,500	1,175,000	2,337,500
4名	120,000	225,000	330,000	420,000	825,000	1,230,000	2,445,000

スタンダードプラン(マンツーマン6時間)

授業を受ける人数	1週間	2週間	3週間	4週間	6週間	12週間	24週間
1名	103,750	192,500	281,250	355,000	705,000	1,055,000	2,105,000
2名	122,500	230,000	337,500	430,000	850,000	1,270,000	2,530,000
3名	133,750	252,500	371,250	475,000	937,500	1,400,000	2,787,500
4名	145,000	275,000	405,000	520,000	1,025,000	1,530,000	3,045,000



フォトギャラリー①

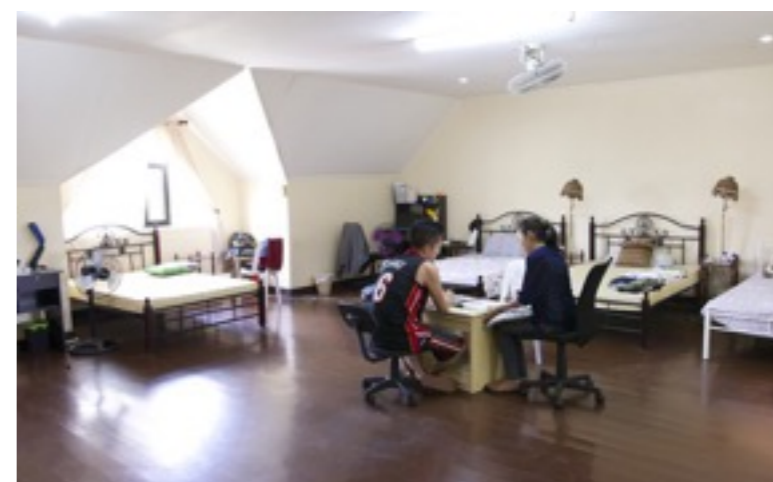

フォトギャラリー②



メッセージ



2011年4月より私たちは世界一周の旅に出ました。旅はここフィリピン・セブで英語留学することから始まり、私たちの旅は本当に素晴らしいものになりました。

旅にせよ、ワーキングホリデーにせよ、海外で働くにせよ、英語が出来ると圧倒的に世界が広がり、濃い経験が出来るようになります。

旅後、私たちは一人でも多くの人にこのような経験をしてもらいたいと思い、私たちが理想的だと思える学校を作りました。それが CROSS×ROAD です。今は仲間も増えて、同じく世界を旅行した夫婦である大輔&真弓と力を合わせて学校を運営しています。是非、CROSS×ROADに来ていただき一緒に英語の勉強をスタートさせましょう！

岡本琢磨&未幸
平田大輔&真弓



確認事項①

- ・最初の月曜日・・・授業はありません。

オリエンテーション、カリキュラム決めを行います。その他、買い物、visa写真、両替、ATMにお連れします。(月曜日チェックテスト義務)

- ・金曜日・・・変則スケジュール

マンツーマンレッスンが普段の半分の時間になり午前中に終わります。午後は希望者参加のエッセイ or アクティビティ。その後クロスロード名物のスピーチクラスがあります。夕食はありません。ご自身で用意していただくか、外食をお願いします。

- ・土日祝(急な祝日あり)

朝食のみ。授業はございません。

フィリピンでは、1～2週間前に急に政府が祝日を発表する場合があります。日本の感覚ですと非常に理解しがたいのですが、この場合も学校はお休みとなります。この際の返金はできませんので、恐れ入りますがあらかじめご了承ください。

洗濯機、乾燥機を使用可能ですが有料となります。

- ・部屋、設備

日本のホテルのような設備を期待されている方、神経質な方はお気をつけください。快適な環境作りを心がけておりますが、新しい施設では無いですし、フィリピンゆえの粗は少なくありません。

(シャワーの水圧、扉の立て付けなど、、、)

何か故障やトラブルなどの際、こちらでできる対応は全力で致しますが、お時間がかかってしまう場合もございます。

お部屋のトイレ・シャワーが故障した場合、修理ができるまで共用のトイレ・シャワーをお使いいただきます。

虫は少なくないです。

お部屋用の蚊除けとして「押すだけベープ」の類のものがあると便利です。

WIFI環境はございますが、完璧ではございません。不具合が無ければ共有スペースでは問題なくインターネットをお使いいただけますが、自室の中では繋がらない場合がございます。8棟ある校舎全てにWIFI環境がございますので、よほどの事が無い限り、校内全てでインターネットが終日使えなくなるという事はございませんが、ご宿泊中の棟に不具合が起きた場合は、他の棟でのご利用をお願いする事があります。

留学中のお部屋移動については、施設の大きな不備や特別な事情がある場合を除き、基本的には承っておりません。



確認事項②

・先生の交代、時間変更

翌週の変更希望は木曜日午前中までにお知らせ下さい。指名はお約束出来ませんが、先着順でできる限り要望に沿った形をご用意させていただきます。

・メイクアップクラスについて

先生の遅刻、早退、お休みなど、学校都合で授業が行われなかった場合、基本的には代理の先生を手配致しますが、できなかった場合、1コマ(50分)あたり150ペソを返金させていただきます。予めご了承ください。

・校則(ルール)

予告なく変更になる場合がございます。

守れなかった場合に罰則、罰金が発生する事がございます。

・前泊、延泊について

クロスロードは日曜日入学、土曜日卒業を基本としています。チェックインは日曜日午前8時以降、チェックアウトは土曜日の正午12時とさせていただきます、前泊、延泊は1泊1000ペソを頂きます。(アーリーチェックイン、レイトチェックアウトを含む)

・費用

入学金15000円+授業料

- ・SSP(留学許可証):5500ペソ(～30日)6ヶ月有効
- ・SSP+VISA延長(1回目):8800ペソ(31～59日とその他全員)
- ・VISA延長(1ヶ月/2回目/iCard含む):8000ペソ
- ・VISA延長(2ヶ月/2回目/iCard含む):8500ペソ
- ・VISA延長(2ヶ月/3回目以降):3500ペソ
- ・初回VISA延長のみ:3750ペソ(リピーター)
- ・水道光熱費 600ペソ/週+エアコン従量課金
ただし、メーター1週間当たり20目盛り分(約15～20時間)までは無料。
- ・テキスト購入:約400円~/冊(レンタル無料)
- ・空港-学校タクシー:200ペソ/片道
- ・空港使用料:750ペソ(出国時)
- ・おこずかい(レストランでの食費 約300～400ペソ/回) ※あくまでも目安

・保険について

クロスロードでは、海外旅行保険への加入をお勧めしています。日本出国期間が3ヶ月以内の場合、年会費無料でクレジットカードに付帯の物が便利です お持ちでない方は、1枚作っておくと便利です。 ※自動付帯のものと、利用付帯のものがありますのでお気をつけください。

また、3ヶ月を超えて海外に滞在する場合は、下記保険会社の海外旅行保険ですとセブの医療機関でキャッシュレスで医療サービスを受ける事が可能です。

あいおいニッセイ同和損害保険 朝日火災 AIU保険 エイチ・エス損保 AU損保
エース保険 ジェイアイ傷害火災 セコム損保 ソニー損保 損保ジャパン日本興亜
チューリッヒ保険 日新火災 富士火災 三井住友海上

